



DIRECȚIA SANITARĂ VETERINARĂ  
ȘI PENTRU SIGURANȚA ALIMENTELOR  
DÂMBOVIȚA

925  
Nr. .... / ..... 17. JAN. 2022

CONSILIUL LOCAL al COMUNEI  
DĂRMĂNEȘTI DÂMBOVIȚA  
REGISTRATURA  
Intrare nr. 549  
Anul 2022 Luna 01 Ziua 17

Se găsesc  
Ar

SERVICIUL CONTROL OFICIAL SANATATEA SI BUNASTAREA  
ANIMALELOR

Registrul ospital

Catre,  
Primaria TOATE -

Va aducem la cunostinta faptul ca Ungaria a notificat recent confirmarea de noi focare de gripa aviara inalt patogena, subtipul H5N1, din care un focar primar este situat la mai putin de 10 km de granita de vest a Romaniei, in localitatea Bigharuga din judetul Bekes.

Acest focar a fost depistat la o ferma comerciala de rate cu un efectiv de 12099 capete, fapt pentru care autoritatile maghiare au implementat masurile de urgenta.

Ungaria este grav afectata de noul val de gripa aviara avand in prezent 53 focare notificate, astfel ca se solicita o atentie sporita cu privire la masurile de biosecuritate aplicate in toate exploatatitiile de pasari.

In luna decembrie 12 state membre si Marea Britanie au notificat noi focare de gripa aviara inalt patogena la pasari domestice, de subtip H5N1 dupa cum urmeaza: Belgia- 2 focare primare, Bulgaria -4 focare primare, Cehia-2 focare primare, Germania-15 focare primare si 2 secundare, Danemarca- un focar primar, Franta-13 focare primare si 3 secundare, Ungaria 4 focare primare si 49 secundare, Irlanda-3 focare primare, Italia 154 focare primare, Olanda-2 focare primare, Polonia-22 focare primare si 3 focare secundare, Portugalia-un focar primar, Suedia-2 focare primare, respectiv Marea Britanie-5 focare primare.

Riscul epidemiologic cel mai ridicat il constituie tarile vecine unde evolueaza gripa aviara, comertul intracomunitar-mai ales cel cu pui de o zi, sau produsele provenite de la acestea.

**La nivelul gospodariilor populatiei**, in vederea reducerii riscului contactului intre pasarile domestic si salbatice, dupa cum urmeaza:  
-se va evita prin toate mijloacele cresterea pasarilor domestice in aer liber, acestea fiind tinute inchise obligatoriu in spatii de cazare special amenajate; atunci cand acest lucru nu este posibil, hranirea si adaparea pasarilor se va realiza intr-o zona acoperita la care nu pot avea acces pasarile salbatice;







DIRECȚIA SANITARĂ VETERINARĂ  
ȘI PENTRU SIGURANȚA ALIMENTELOR  
DÂMBOVIȚA

- se interzice adaparea pasarilor domestice cu apa din rezervoarele de apa de suprafața accesibile pasarilor salbatice;
- se va evita intrarea mai multor persoane, in zona de exploatare a pasarilor domestice, miscarile limitandu-se la o singura persoana (proprietarul exploatației);
- se va avea in vedere prevenirea contactului cu alte specii de mamifere, inclusive rozatoare si alte animale de companie;
- se vor aplica masuri suplimentare de evitare a introducerii/diseminarii unei eventuale infectii prin folosirea unei incaltaminte diferita in spatiul de exploatare a pasarilor domestice sau a unui amplasament special amenajat pentru dezinfectia incaltamintei;
- prevenirea oricarui contact direct si indirect intre pasarile salbatice vii, in special cele de apa, si pasarile domestice si alte pasari, in special ratele si gastele.

Astfel, **va trebui limitat pe cat posibil accesul tuturor pasarilor domestice si pasari salbatice captive la luciuri de apa, lacuri, balti, rauri si orice alta amenajare hidrologica artificiala sau naturala.**

Urmare a celor comunicate, trebuie sa aplicati masurile de supraveghere si detectare timpurie a gripei aviare, precum si de crestere a gradului de constientizare si de informare a populatiei, in conformitate cu legislatia sanitara veterinara specifica.

In atasament va transmitem pliante ce trebuiesc afisate in zonele circulante, publice, respectiv statii de autobuz, scoli, institutii ale statului,etc.

Director executiv,  
Dr. Tolea Sandu Marius

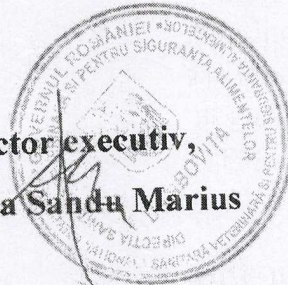

	Nume, Prenume	Functie	Data	Semnatura
Avizat	Dr. Bucur Marius	Director Executiv Adjunct	14.01.2022	
Avizat	Dr. Cobianu Liviu	Sef SCOSBA	14.01.2022	
Elaborat	Dr. Sillo Razvan	SCOSBA	14.01.2022	







# CUM SĂ NE FERIM DE GRIPA AVIARA?

**A**nunțați medicului veterinar orice caz de îmbolnăvire sau moarte a animalelor din gospodărie - ESTE O OBLIGAȚIE;

**F**ână la sosirea medicului veterinar:

- nu puneți mâna pe păsările bolnave sau moarte;
- izolați păsările bolnave;
- păstrați pe loc cadavrele.

**ESTE INTERZISĂ** tăierea păsărilor bolnave, folosirea sau comercializarea acestora.

**I**neți păsările închise în adăposturi, pentru a evita contactul cu păsările vecinilor sau cu păsările sălbatice.

**N**u lăsați rațele și găștele pe bălți sau lacuri.



## SUPRAVEGHEAȚI COPIIII!

**NU ÎI LĂSAȚI SĂ SE JOACE CU PĂSĂRILE DOMESTICE SAU SĂLBATICE, CHIAR DACĂ ACESTEA SUNT APARENT SĂNĂTOASE!!!**

**R**espectați măsurile impuse de autorități cu privire la circulația animalelor și a oamenilor.

**C**umpărați carne de pasăre și ouă numai din magazine și locuri autorizate și supravegheate sanitar veterinar.

**N**u cumpărați și nu vindeți animale decât din locuri autorizate, supravegheate sanitar veterinar și însoțite de documentele legale.

**S**pălați-vă pe mâini cu apă și săpun, după contactul cu animalele, în lipsa acestora ștergeți-vă mâinile cu alcool sanitar.

**F**vitați să mergeți în zonele în care evoluează gripa aviară.

**C**ățați bine carnea de pasăre și ouăle înainte de a le consuma.



# Dețineți găini, rațe, găște?

Protejați-vă păsările de gripa aviară

## Știați că?

Boala, riscul contaminării cu virusul gripei aviare de la păsările sălbatice este ridicat. Deoarece este o zoonoză și boala foarte rezistentă, trebuie luate măsuri pentru prevenirea contaminării pasărilor sau omului.



## Rețineți!



Orice pasăre în caz de boală sau care a murit trebuie trimisă să fie examinată de medicul veterinar. Conform legislației, suspiciunea de gripă aviară se notifică și se informează circulația pasărilor și schimburile comerciale.

## Sfat 1: Curățenia

Curățați neapărat și dezinfectați cu grijă zonele în care se gătesc și se servesc mâncărurile. Evitați să utilizați apă din bășchi sau din bănci. Dezinfectați periodic și curățați cu grijă găurile.

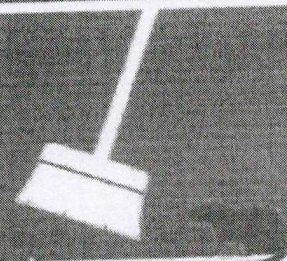

## Sfat 2: Hrănirea

Așezăți hrana și apa pasărilor în tone complete închise care sunt protejate de păsările sălbatice. Evitați să utilizați apă împănțită.

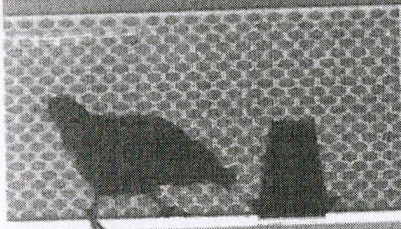

## Sfat 3: Împrejmuirea

Protejați păsările de curte de contactul cu păsările sălbatice sau alte animale prin împrejmuirea adecvată cu plasă a zoneilor în aer liber din timpul zilei sau nopții.

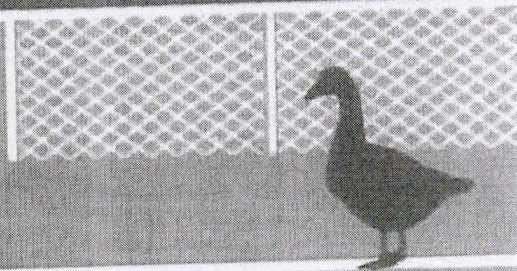

## Sfat 4: Fii vigilent

Urmărește campaniile de informare publică și ultimele noutăți legate de gripa aviară.

[www.ansvsa.ro/](http://www.ansvsa.ro/)